



UNIVERSITAT POLITÈCNICA DE CATALUNYA
BARCELONATECH

Escola Superior d'Enginyeries Industrial,
Aeroespacial i Audiovisual de Terrassa

Resultats Enquesta

GEOGRAFIA HUMANA

Curs Acadèmic 2021-2022
2n Quadrimestre

Diploma Sènior Universitari en Ciència, Tecnologia i Societat

Índex

| | |
|--|----------|
| 0. Fitxa Tècnica | 3 |
| 1. Valoració de l'Assignatura | 4 |
| 1.1 Valora l'interès dels continguts de l'assignatura | 4 |
| 1.2. Es correspon l'avaluació amb els objectius i el nivell de l'assignatura? | 5 |
| 1.3. Indica la teva satisfacció global amb aquesta assignatura: | 6 |
| 1.4. Què és el que més i menys t'agrada de l'assignatura? Quins canvis proposaries? | 7 |
| 1.5. Recomanaries aquesta assignatura? | 8 |
| 2 Valoració professor ESTEVE DOT | 9 |
| 2.1. Valora el grau d'accessibilitat per part del professorat a l'hora de realitzar consultes sobre la matèria. | 9 |
| 2.2. Valora el teu grau de conformitat respecte la següent frase: "Penso que el/la professor/a és un/a bon/a docent" | 10 |

0. Fitxa Tècnica

OBJECTIU: Conèixer la valoració de l'assignatura i l'actuació docent del professorat per part de l'alumnat i descobrir aspectes a potenciar o millorar

REALITZACIÓ DE LA CONSULTA: Gestió acadèmica del Diploma Sènior Universitari en Ciència, Tecnologia i Societat

PERÍODE: 30 de maig 2022 - 12 de juny 2022

POBLACIÓ D'ESTUDI: Estudiantat matriculat en geografia humana durant el 2n quadrimestre del curs acadèmic 2021/2022

| Característiques metodològiques | |
|---------------------------------|----------|
| Instrument | Consulta |
| Població total | 18 |
| Percentatge de participació | 83.3% |
| Format | Digital |

1. Valoració de l'Assignatura

1.1 Valora l'interès dels continguts de l'assignatura

* Escala de valoració: d'1 (Molt poc interessant) a 5 (Molt interessant)

| 1 | | 2 | | 3 | | 4 | | 5 | | Mitjana | Desv. tipus |
|-----------|---|-----------|---|-----------|----|-----------|------|-----------|------|---------|-------------|
| Respostes | % | Respostes | % | Respostes | % | Respostes | % | Respostes | % | | |
| 0 | 0 | 0 | 0 | 3 | 20 | 8 | 53.3 | 4 | 26.7 | 4.1 | 0.7 |

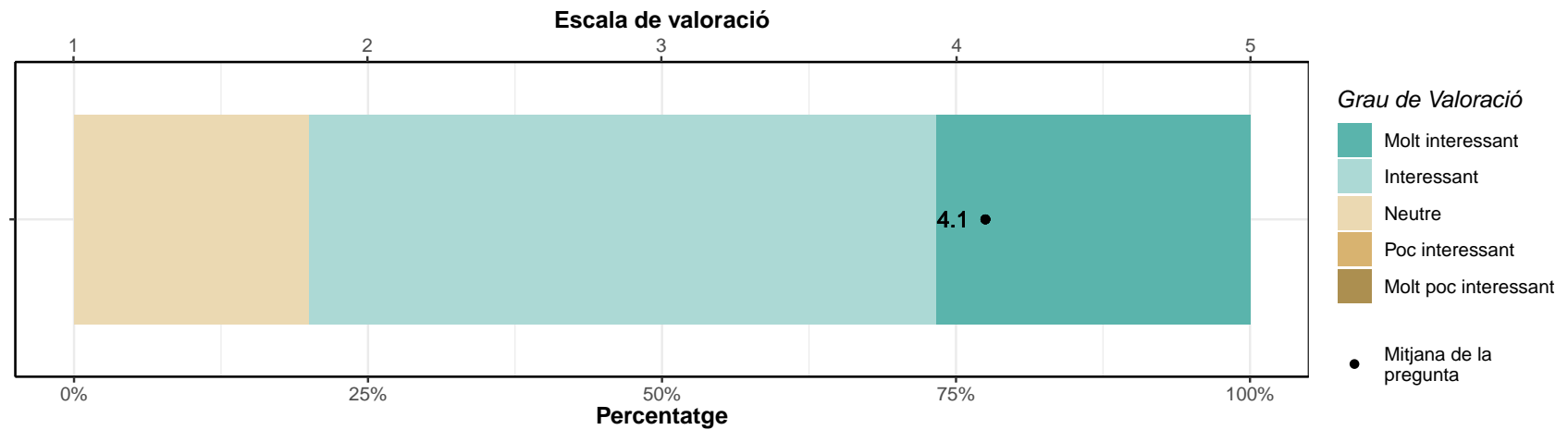

1.2. Es correspon l'avaluació amb els objectius i el nivell de l'assignatura?

* Escala de valoració: d'1 (Molt en desacord) a 5 (Molt d'acord)

| 1 | | 2 | | 3 | | 4 | | 5 | | No ho sé | | Mitjana | Desv. tipus |
|-----------|---|-----------|-----|-----------|------|-----------|------|-----------|------|-----------|----|---------|-------------|
| Respostes | % | Respostes | % | Respostes | % | Respostes | % | Respostes | % | Respostes | % | | |
| 0 | 0 | 1 | 6.7 | 2 | 13.3 | 5 | 33.3 | 4 | 26.7 | 3 | 20 | 4 | 0.95 |

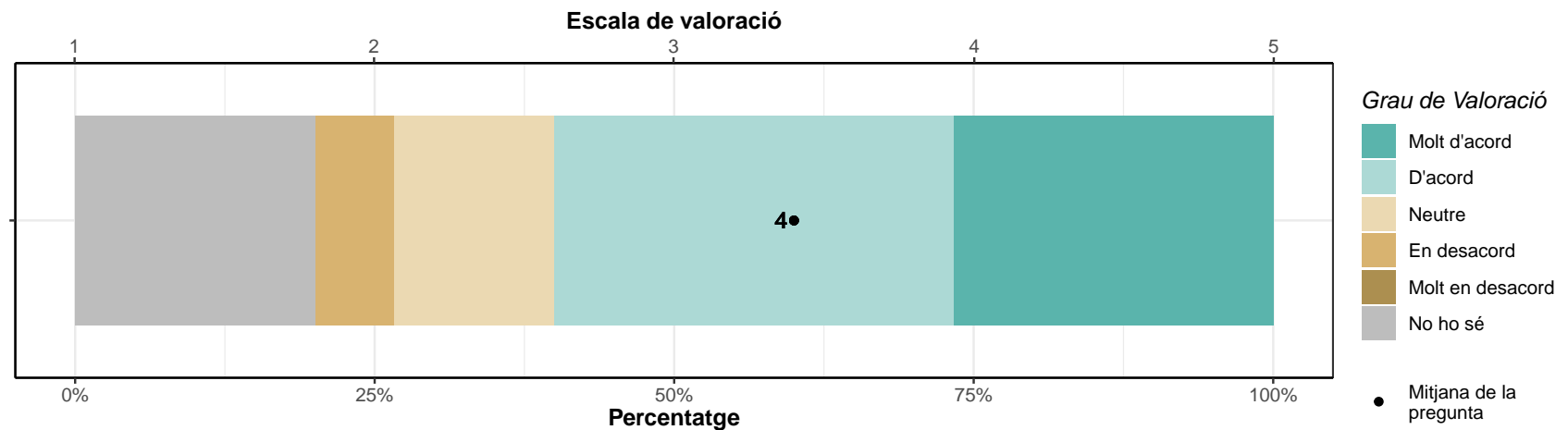

1.3. Indica la teva satisfacció global amb aquesta assignatura:

* Escala de valoració: d'1 (Molt insatisfet/a) a 5 (Molt satisfet/a)

| 1 | | 2 | | 3 | | 4 | | 5 | | Mitjana | Desv. tipus |
|-----------|---|-----------|-----|-----------|----|-----------|------|-----------|------|---------|-------------|
| Respostes | % | Respostes | % | Respostes | % | Respostes | % | Respostes | % | | |
| 0 | 0 | 1 | 6.7 | 3 | 20 | 7 | 46.7 | 4 | 26.7 | 3.9 | 0.88 |

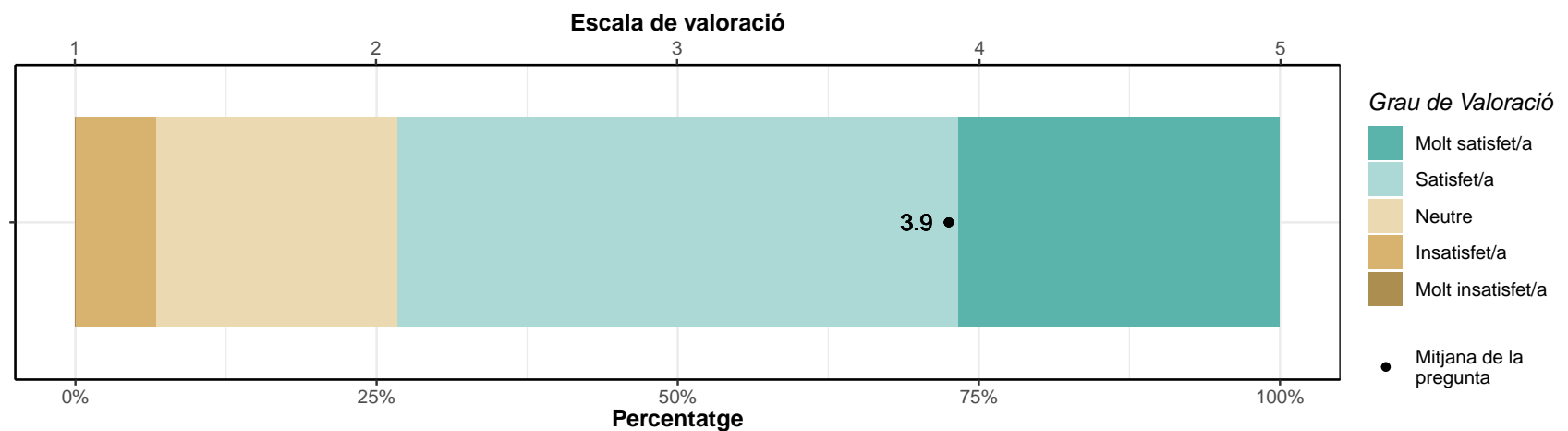

1.4. Què és el que més i menys t'agrada de l'assignatura? Quins canvis proposaries?

Respostes

- + La visió general dels diversos aspectes de la Geografia . - Massa ús d'excel, programa que no tothom coneix
- El que més m'agrada de l'assignatura és que es fan pràctiques a classe, i és més fàcil d'entendre ja que el professor pot contestar els dubtes en el moment que els tens. També destacaria les activitats fora de classe han estat molt interessants.
- L assignatura com a tal, la trobo interessant, però el plantejament la trobo de baix nivell, com si fos per nens petits.
- Les meves expectatives no tenen res a veure amb l'assignatura. Creia que seria una visió o revisió dels canvis que han provocat els humans al llarg de la història, però no em pensava que hi hauria tantes dades estadístiques que m'interessen menys. Amb això no vull dir que no estigui ben plantejada, l'assignatura, però el títol em va fer concebre altres expectatives.
- Malgrat que es prou interessant, pot ser esperava una mica més de l'assignatura. Ara que estem acabant, em dona la sensació de visió molt superficial del tema.
- No tinc res a dir, em sembla una assignatura prou adequada, i no puc dir que canvis fer, ha sigut per a mi completamentdesconeguda , però interessant al mateix temps .
- Preferiria fer menys pràctiques. M'agraden les classes magistrals.

1.5. Recomanaries aquesta assignatura?

| | Respostes | % |
|-------|-----------|-----|
| Sí | 12 | 80 |
| No | 3 | 20 |
| TOTAL | 15 | 100 |

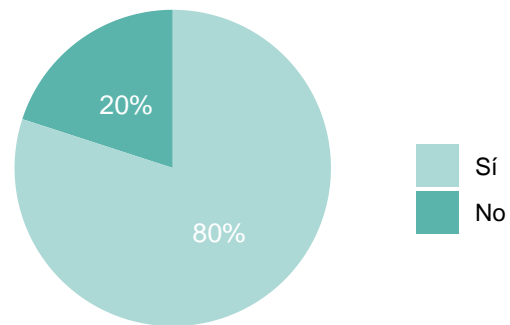

2 Valoració professor ESTEVE DOT

2.1. Valora el grau d'accessibilitat per part del professorat a l'hora de realitzar consultes sobre la matèria.

* Escala de valoració: d'1 (Molt baix) a 5 (Molt Alt)

| 1 | | 2 | | 3 | | 4 | | 5 | | Mitjana | Dev. tipus |
|-----------|---|-----------|---|-----------|-----|-----------|----|-----------|------|---------|------------|
| Respostes | % | Respostes | % | Respostes | % | Respostes | % | Respostes | % | | |
| 0 | 0 | 0 | 0 | 1 | 6.7 | 3 | 20 | 11 | 73.3 | 4.7 | 0.62 |

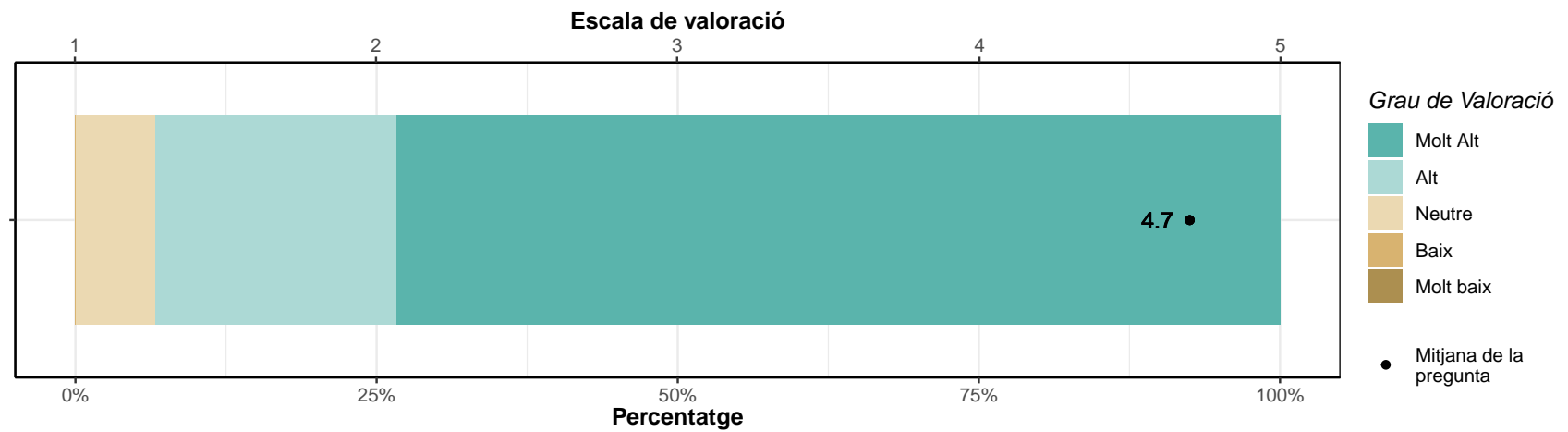

2.2. Valora el teu grau de conformitat respecte la següent frase: “Penso que el/la professor/a és un/a bon/a docent”

* Escala de valoració: d'1 (Molt en desacord) a 5 (Molt d'acord)

| 1 | | 2 | | 3 | | 4 | | 5 | | Mitjana | Dev. tipus |
|-----------|---|-----------|---|-----------|------|-----------|----|-----------|------|---------|------------|
| Respostes | % | Respostes | % | Respostes | % | Respostes | % | Respostes | % | | |
| 0 | 0 | 0 | 0 | 2 | 13.3 | 9 | 60 | 4 | 26.7 | 4.1 | 0.64 |

