



UNIVERSITAT POLITÈCNICA DE CATALUNYA
BARCELONATECH

Escola Superior d'Enginyeries Industrial,
Aeroespacial i Audiovisual de Terrassa



Resultats Enquesta

ANÀLISI DEL COMPORAMENT HUMÀ

Curs Acadèmic 2023-2024
1r Quadrimestre

Diploma Sènior Universitari en Ciència, Tecnologia i Societat

Índex

0. Fitxa Tècnica	3
1. Valoració de l'Assignatura	4
1.1 Valora l'interès dels continguts de l'assignatura	4
1.2. Es correspon l'avaluació amb els objectius i el nivell de l'assignatura?	5
1.3. Indica la teva satisfacció global amb aquesta assignatura:	6
1.4. Què és el que més i menys t'agrada de l'assignatura? Quins canvis proposaries?	7
1.5. Recomanaries aquesta assignatura?	8
2 Valoració professor GASPAR BERBEL	9
2.1. Valora el grau d'accessibilitat per part del professorat a l'hora de realitzar consultes sobre la matèria.	9
2.2. Valora el teu grau de conformitat respecte la següent frase: "Penso que el/la professor/a és un/a bon/a docent"	10
3 Valoració professora MIREIA ORTÍNEZ	11
3.1. Valora el grau d'accessibilitat per part del professorat a l'hora de realitzar consultes sobre la matèria.	11
3.2. Valora el teu grau de conformitat respecte la següent frase: "Penso que el/la professor/a és un/a bon/a docent"	12

0. Fitxa Tècnica

OBJECTIU: Conèixer la valoració de l'assignatura i l'actuació docent del professorat per part de l'alumnat i descobrir aspectes a potenciar o millorar

REALITZACIÓ DE LA CONSULTA: Gestió acadèmica del Diploma Sènior Universitari en Ciència, Tecnologia i Societat

PERÍODE: 22 de gener de 2024 - 12 de febrer de 2024

POBLACIÓ D'ESTUDI: Estudiantat matriculat en "*Anàlisi del comportament humà*" durant el 1r quadrimestre del curs acadèmic 2023/2024

Característiques metodològiques	
Instrument	Consulta
Població total	34
Percentatge de participació	76.5%
Format	Digital

1. Valoració de l'Assignatura

1.1 Valora l'interès dels continguts de l'assignatura

* Escala de valoració: d'1 (Molt poc interessant) a 5 (Molt interessant)

1		2		3		4		5		Mitjana	Desv. tipus
Respostes	%	Respostes	%	Respostes	%	Respostes	%	Respostes	%		
0	0	0	0	5	19.2	14	53.8	7	26.9	4.1	0.69

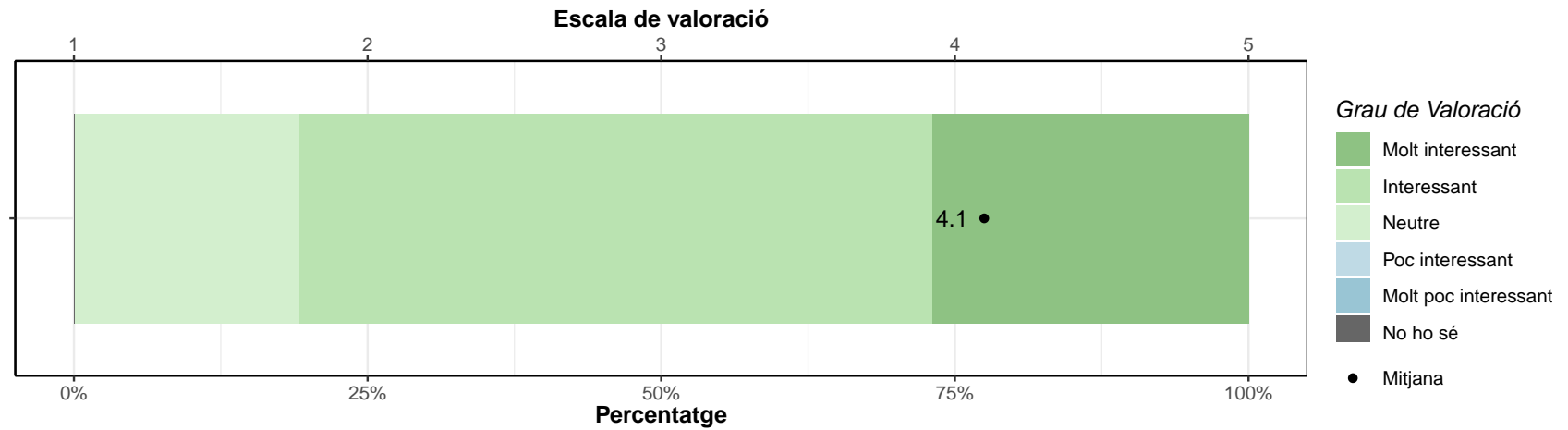

1.2. Es correspon l'avaluació amb els objectius i el nivell de l'assignatura?

* Escala de valoració: d'1 (Molt en desacord) a 5 (Molt d'acord)

1		2		3		4		5		No ho sé		Mitjana	Desv. tipus
Respostes	%	Respostes	%	Respostes	%	Respostes	%	Respostes	%	Respostes	%		
0	0	0	0	8	30.8	12	46.2	1	3.8	5	19.2	3.7	0.58

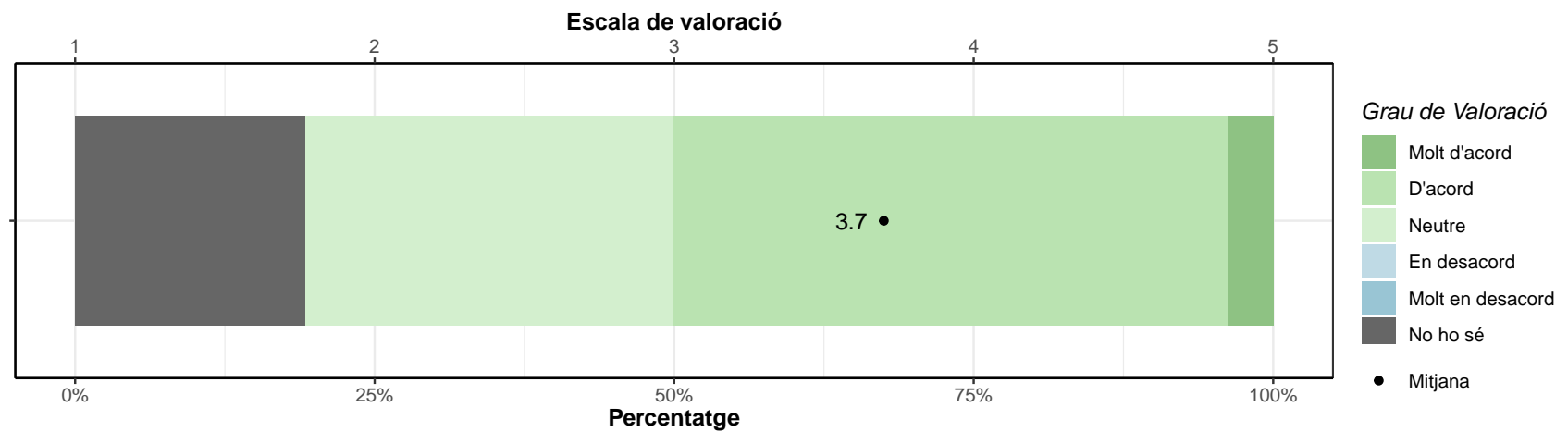

1.3. Indica la teva satisfacció global amb aquesta assignatura:

* Escala de valoració: d'1 (Molt insatisfet/a) a 5 (Molt satisfet/a)

1		2		3		4		5		Mitjana	Desv. tipus
Respostes	%	Respostes	%	Respostes	%	Respostes	%	Respostes	%		
1	3.8	3	11.5	5	19.2	11	42.3	6	23.1	3.7	1.09

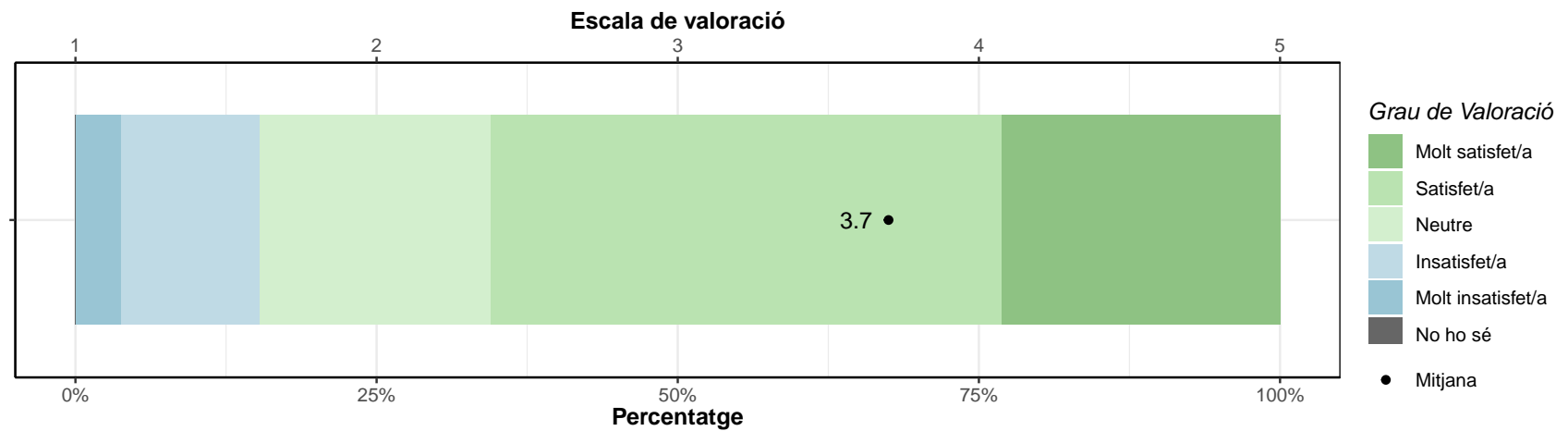

1.4. Què és el que més i menys t'agrada de l'assignatura? Quins canvis proposaries?

Respostes

- (+) Resumen Inicial (-) Despres de l'exposicio del professor, poc temps o sense temps per "compartir" entre alumnes
- ampliarla a 2 quadrimestres
- Bàsicament fer-la més extensa (dos quadrimestres) per poder aprofundir en els temes de la assignatura.
- El que més la teoria amb casos pràctics. La estadística.
- El tema és mt interessant. Les classes han estat amenes. S'ha facilitat la participació. Proposaria actualitzar la bibliografia.
- Els temes estan molt ben preparats. Són interessants i contribueixen a millorar les nostres relacions i en general la nostra vida. L'aspecte que menys m'ha agradat ha estat que ens demanin, puntualment, explicar experiències personals. Això a vegades incomoda.
- Els temes impartits a classe no sempre s'adapten al contingut del programa.
- És un tema massa complex per poder sintetitzar tot el contingut de forma coherent, i fer unes pinzellades desmereix l'assignatura
- La matèria m'interessa però faltaria clarificar i ordenar els continguts
- Les diferents activitats que et fan pensar.
- M.ho he passat bé però esperaba més nivell de psicologia
- No m'agradat el canvi de professors. No m'agrada ni m'interesa l'estadística, i crec que he après ben poc. El que m'ha agradat més ha estat la complicitat amb els companys i que hem rigut molt amb el Gaspar.
- Res a dir en aquest apartat, crec que la proposta, el temari i els objectius mantenen un correcte equilibri.

1.5. Recomanaries aquesta assignatura?

	Respostes	%
Sí	20	76.9
No	6	23.1
TOTAL	26	100.0

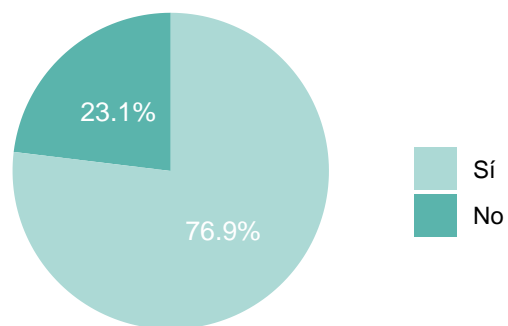

2 Valoració professor GASPAR BERBEL

2.1. Valora el grau d'accessibilitat per part del professorat a l'hora de realitzar consultes sobre la matèria.

* Escala de valoració: d'1 (Molt baix) a 5 (Molt Alt)

1		2		3		4		5		Mitjana	Desv. tipus
Respostes	%	Respostes	%	Respostes	%	Respostes	%	Respostes	%		
0	0	0	0	3	11.5	13	50	10	38.5	4.3	0.67

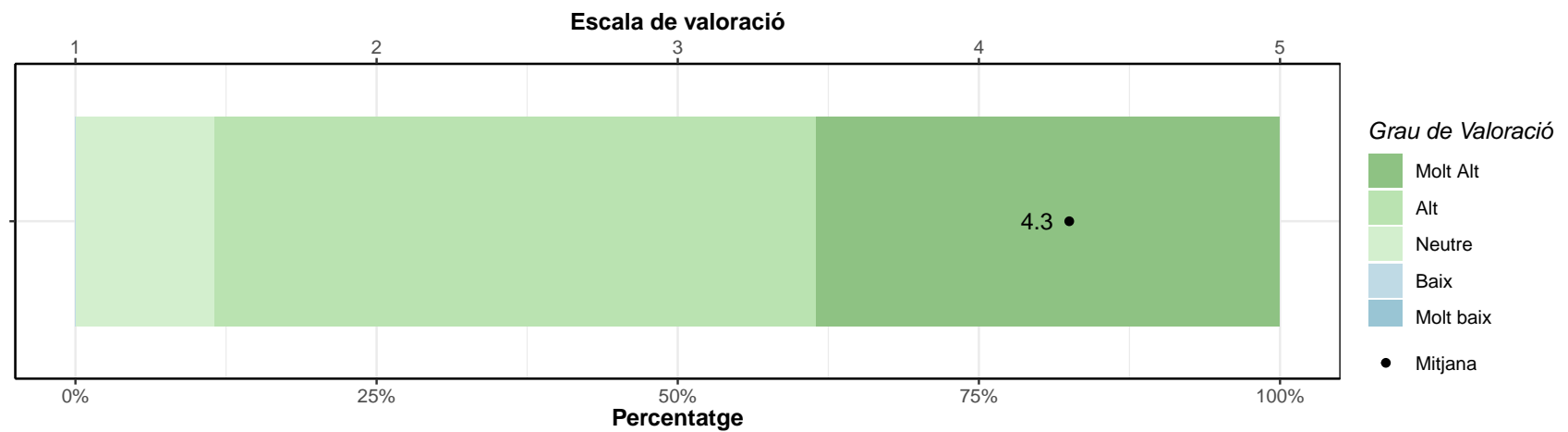

2.2. Valora el teu grau de conformitat respecte la següent frase: “Penso que el/la professor/a és un/a bon/a docent”

* Escala de valoració: d'1 (Molt en desacord) a 5 (Molt d'acord)

1		2		3		4		5		Mitjana	Desv. tipus
Respostes	%	Respostes	%	Respostes	%	Respostes	%	Respostes	%		
1	3.8	1	3.8	5	19.2	13	50	6	23.1	3.8	0.97

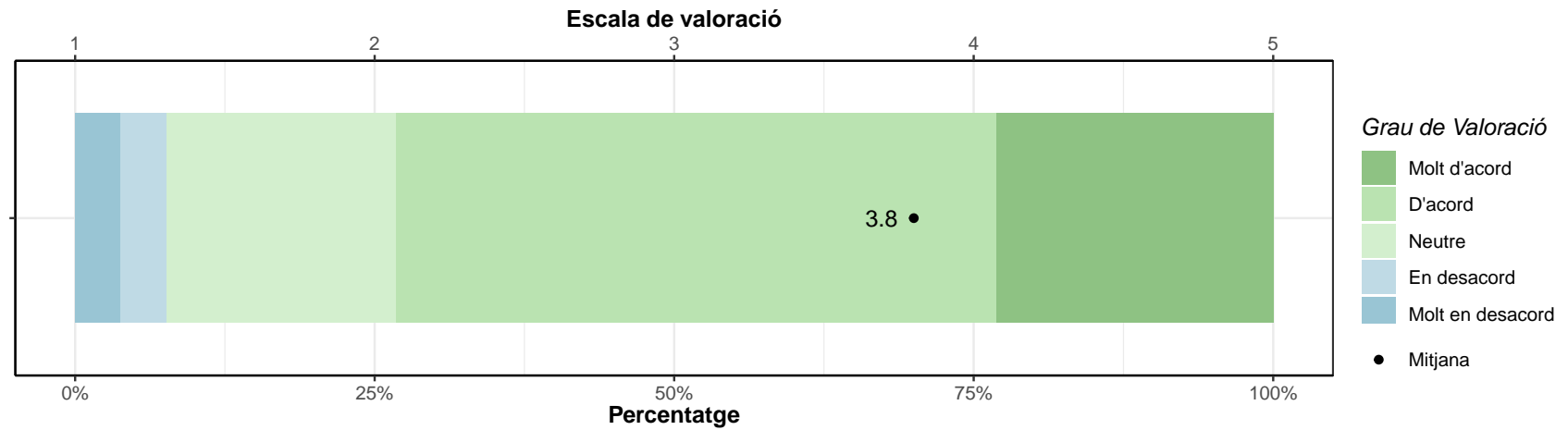

3 Valoració professora MIREIA ORTÍNEZ

3.1. Valora el grau d'accessibilitat per part del professorat a l'hora de realitzar consultes sobre la matèria.

* Escala de valoració: d'1 (Molt baix) a 5 (Molt Alt)

1		2		3		4		5		Mitjana	Desv. tipus
Respostes	%	Respostes	%	Respostes	%	Respostes	%	Respostes	%		
0	0	0	0	4	15.4	15	57.7	7	26.9	4.1	0.65

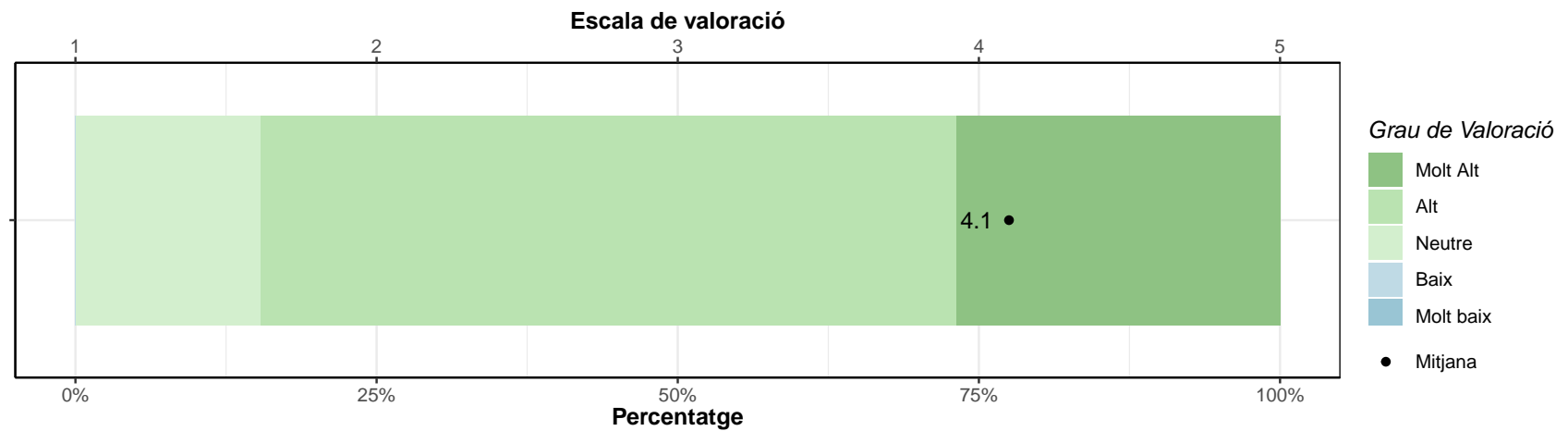

3.2. Valora el teu grau de conformitat respecte la següent frase: “Penso que el/la professor/a és un/a bon/a docent”

* Escala de valoració: d'1 (Molt en desacord) a 5 (Molt d'acord)

1		2		3		4		5		Mitjana	Desv. tipus
Respostes	%	Respostes	%	Respostes	%	Respostes	%	Respostes	%		
0	0	0	0	3	11.5	12	46.2	11	42.3	4.3	0.68

