

Resultats Enquesta

AVANTGUARDES ARTÍSTIQUES DEL SEGLE XX

Curs Acadèmic 2023-2024
2n Quadrimestre

Diploma Sènior Universitari en Ciència, Tecnologia i Societat

Índex

1. Fitxa Tècnica	3
2. Valoració de l'assignatura	4
1.1 Valora l'interès dels continguts de l'assignatura	4
1.2. Es correspon l'avaluació amb els objectius i el nivell de l'assignatura?	5
1.3. Indica la teva satisfacció global amb aquesta assignatura:	6
1.4. Què és el que més i menys t'agrada de l'assignatura? Quins canvis proposaries?	7
1.5. Recomanaries aquesta assignatura?	9
2 Valoració professora LILIANA MARÍN	9
2.1. Valora el grau d'accessibilitat per part del professorat a l'hora de realitzar consultes sobre la matèria.	9
2.2. Valora el teu grau de conformitat respecte la següent frase: "Penso que el/la professor/a és un/a bon/a docent"	10

0. Fitxa Tècnica

OBJECTIU: Conèixer la valoració de l'assignatura i l'actuació docent del professorat per part de l'alumnat i descobrir aspectes a potenciar o millorar

REALITZACIÓ DE LA CONSULTA: Gestió acadèmica del Diploma Sènior Universitari en Ciència, Tecnologia i Societat

PERÍODE: 20 de maig de 2024 - 13 de juny de 2024

POBLACIÓ D'ESTUDI: Estudiantat matriculat en "*Avantguardes artístiques del segle xx*" durant el 2n quadrimestre del curs acadèmic 2023-2024

Característiques metodològiques	
Instrument	Consulta
Població total	40
Percentatge de participació	85%
Format	Digital

1. Valoració de l'assignatura

1.1 Valora l'interès dels continguts de l'assignatura

* Escala de valoració: d'1 (Molt poc interessant) a 5 (Molt interessant)

1		2		3		4		5		Mitjana	Desv. tipus
Respostes	%	Respostes	%	Respostes	%	Respostes	%	Respostes	%		
1	2.9	0	0	1	2.9	11	32.4	21	61.8	4.5	0.83

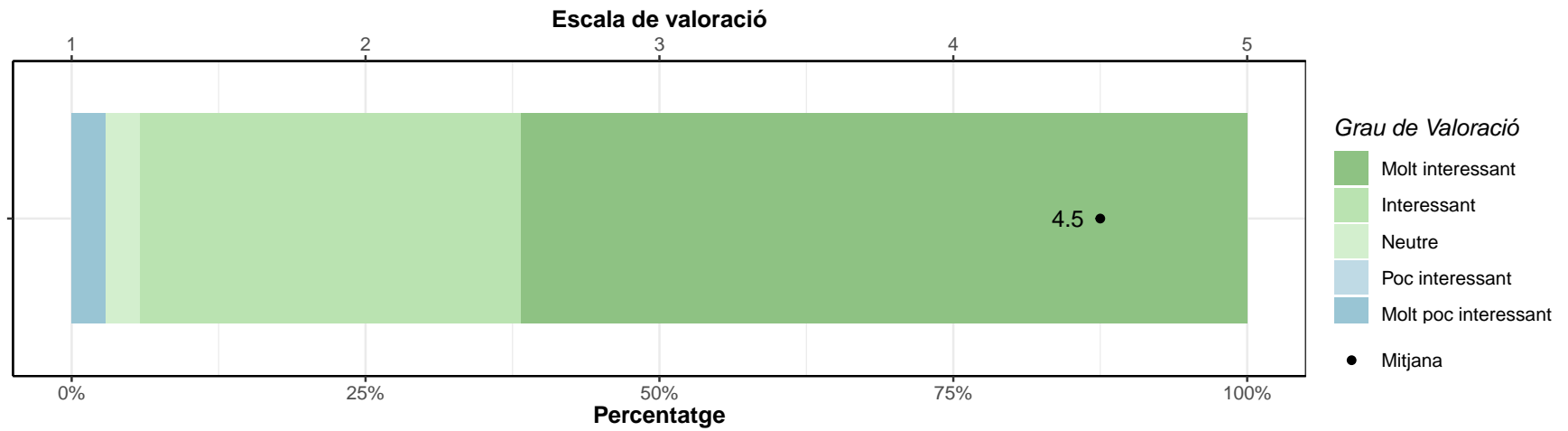

1.2. Es correspon l'avaluació amb els objectius i el nivell de l'assignatura?

* Escala de valoració: d'1 (Molt en desacord) a 5 (Molt d'acord)

1		2		3		4		5		No ho sé		Mitjana	Desv. tipus
Respostes	%	Respostes	%	Respostes	%	Respostes	%	Respostes	%	Respostes	%		
2	5.9	0	0	2	5.9	13	38.2	12	35.3	5	14.7	4.1	1.06

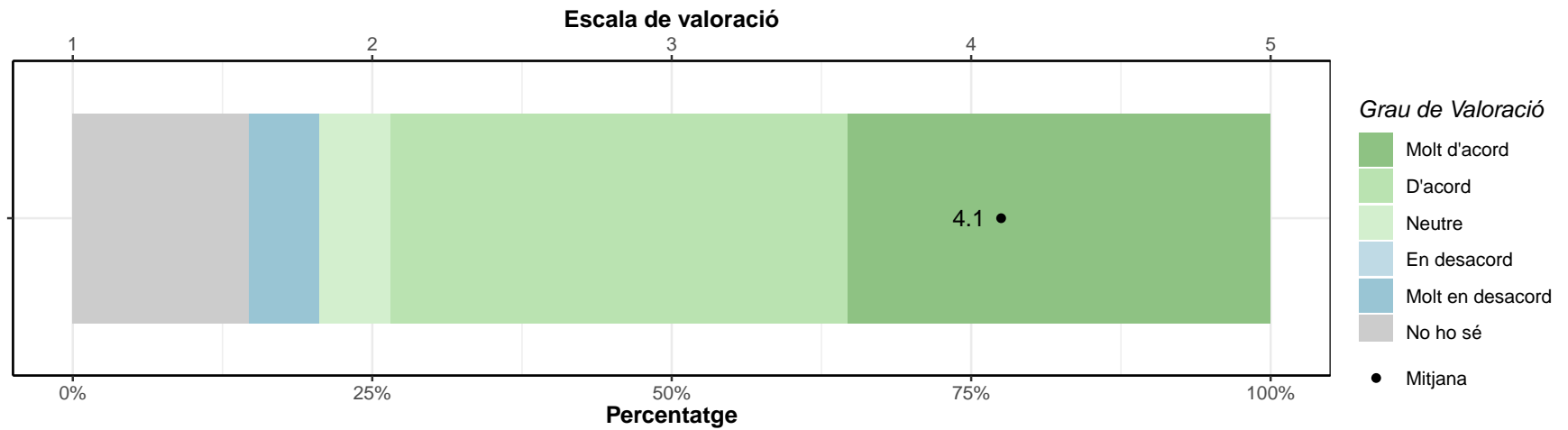

1.3. Indica la teva satisfacció global amb aquesta assignatura:

* Escala de valoració: d'1 (Molt insatisfet/a) a 5 (Molt satisfet/a)

1		2		3		4		5		Mitjana	Desv. tipus
Respostes	%	Respostes	%	Respostes	%	Respostes	%	Respostes	%		
1	2.9	0	0	3	8.8	12	35.3	18	52.9	4.4	0.88

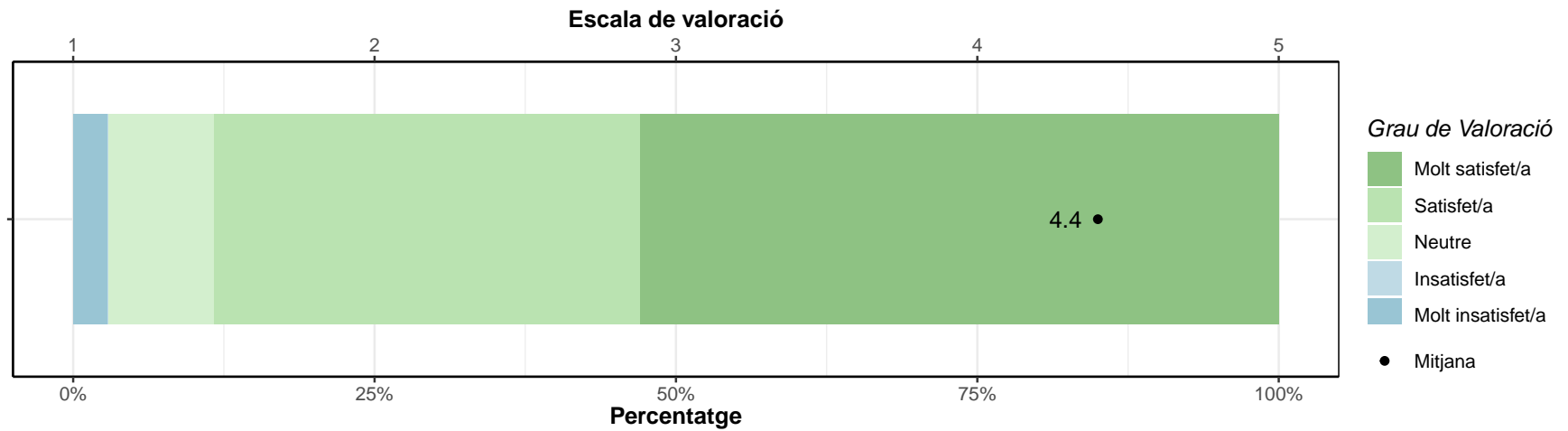

1.4. Què és el que més i menys t'agrada de l'assignatura? Quins canvis proposaries?

Respostes

- Com en moltes assignatures que no funciona gaire bé, el projector.
 - El que mes les sortides a museus
 - He descobert molts corrents artístics que no coneixia o simplement em sonaven i ha estat molt interessant conèixer-les
 - L'assignatura d'Avantguardes Artístiques del segle XX ha estat molt enriquidora i m'ha permès aprofundir en la comprensió dels diferents moviments artístics i personatges que desconeixia totalment.
- La professora ha estat excepcional, demostrant un profund coneixement de la matèria i una passió contagiosa per l'art del segle XX. L'assignatura m'ha ajudat a millorar les meves habilitats per analitzar i entendre les crítiques en l'art, així com a valorar les innovacions i les ruptures amb la tradició que van marcar aquesta avantguarda del segle XX.
- El que recomanaria, ja que es tracta d'una assignatura a on principalment és veure detall i colors de l'obra pictòrica, és jubilar al projector qui hi ha la classe..!! No permet veure els detalls que mostra la professora.
- M'agrada com explica la professora, i la intervenció dels alumnes.
 - M'agrada molt el plantejament de l'assignatura. Les sortides han estat ben organitzades i molt didàctiques.
 - M'agrada tot
 - M'agradaria que les classes poguessin ser més participatives, pq de vegades dona massa matèria i es fan una mica com un monòlog!
 - M'agradat tot
 - M'agradat tots els temes tractats fins aquest moments
 - m egusta todo
 - No s'ha fet res d'arquitectura que al programa
 - Per motius personals, no he pogut assistir a classe des del mes de maig. La meva valoració no es completa. Però: *Valoro les excursions. *Valoro tenir els apunts a Atenea. *Visualització poc clara de les imatges projectades.
 - Potser la concretaria més, que no abarques tants camps
 - Professora Liliana amb un gran esforç i feina. Molt professional. Molt interessants les visites Terrassa Modernista, GatacPac i la que farem a Can Framis dia 29 de maig. Canvis que proposaria: veure els powerpoints(o Pdf) de casa perquè la pantalla de la Universitat és infumable, no es perceben els detalls de l'obra d'art que se'ns presenta, al menys si ho has pogut preparar a casa vas amb un altre disposició. Caldria posar una pantalla HDMI amb prou definició i una bona sonorització. Pel que fa a l'avaluació no se que he de fer encara quan falten em la de demà 3 sessions. Caldria més durada de l'assignatura. És molt intensa si vols treballar-la com es mereix.
 - Proposaria fer un altre quadrimestre desenvolupant aspectes concrets de l'assignatura que no es poden abarcar en els mesos que tenim per donar-la. Per exemple el tema de Bauhaus, l'impressionisme, etc
 - Quasi tot

1.5. Recomanaries aquesta assignatura?

	Respostes	%
Sí	32	94.1
No	2	5.9
TOTAL	34	100.0

2 Valoració professora LILIANNA MARÍN

2.1. Valora el grau d'accessibilitat per part del professorat a l'hora de realitzar consultes sobre la matèria.

* Escala de valoració: d'1 (Molt baix) a 5 (Molt Alt)

1		2		3		4		5		Mitjana	Desv. tipus
Respostes	%	Respostes	%	Respostes	%	Respostes	%	Respostes	%		
1	2.9	0	0	2	5.9	12	35.3	19	55.9	4.4	0.86

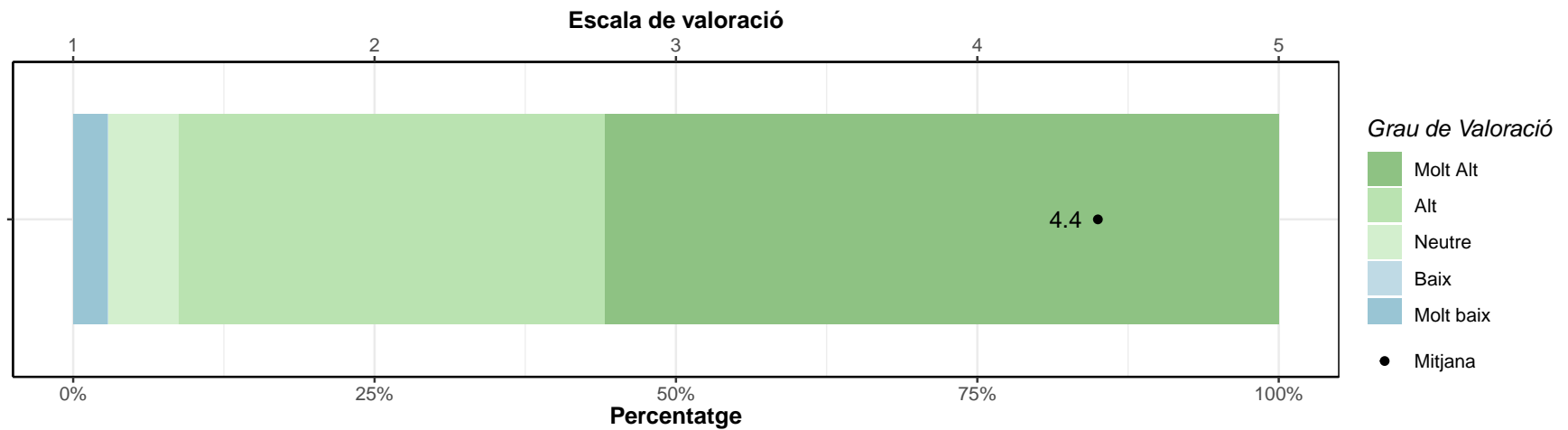

2.2. Valora el teu grau de conformitat respecte la següent frase: “Penso que el/la professor/a és un/a bon/a docent”

* Escala de valoració: d'1 (Molt en desacord) a 5 (Molt d'acord)

1		2		3		4		5		Mitjana	Desv. tipus
Respostes	%	Respostes	%	Respostes	%	Respostes	%	Respostes	%		
1	2.9	0	0	3	8.8	7	20.6	23	67.6	4.5	0.9

