



UNIVERSITAT POLITÈCNICA DE CATALUNYA
BARCELONATECH

Escola Superior d'Enginyeries Industrial,
Aeroespacial i Audiovisual de Terrassa

Resultats Enquesta

ART I AVANTGUARDES DEL S.XX

Curs Acadèmic 2022-2023

2n Quadrimestre

Diploma Sènior Universitari en Ciència, Tecnologia i Societat

Índex

0. Fitxa Tècnica	3
1. Valoració de l'Assignatura	4
1.1 Valora l'interès dels continguts de l'assignatura	4
1.2. Es correspon l'avaluació amb els objectius i el nivell de l'assignatura?	5
1.3. Indica la teva satisfacció global amb aquesta assignatura:	6
1.4. Què és el que més i menys t'agrada de l'assignatura? Quins canvis proposaries?	7
1.5. Recomanaries aquesta assignatura?	8
2 Valoració professora LILIANA MARÍN	9
2.1. Valora el grau d'accessibilitat per part del professorat a l'hora de realitzar consultes sobre la matèria.	9
2.2. Valora el teu grau de conformitat respecte la següent frase: "Penso que el/la professor/a és un/a bon/a docent"	10

0. Fitxa Tècnica

OBJECTIU: Conèixer la valoració de l'assignatura i l'actuació docent del professorat per part de l'alumnat i descobrir aspectes a potenciar o millorar

REALITZACIÓ DE LA CONSULTA: Gestió acadèmica del Diploma Sènior Universitari en Ciència, Tecnologia i Societat

PERÍODE: 5 de juny de 2023 - 21 de juny de 2023

POBLACIÓ D'ESTUDI: Estudiantat matriculat en "*Avantguardes del s.xx: arts, arquitectura i societat*" durant el 2n quadrimestre del curs acadèmic 2022/2023

Característiques metodològiques	
Instrument	Consulta
Població total	39
Percentatge de participació	82.1%
Format	Digital

1. Valoració de l'Assignatura

1.1 Valora l'interès dels continguts de l'assignatura

* Escala de valoració: d'1 (Molt poc interessant) a 5 (Molt interessant)

1		2		3		4		5		Mitjana	Desv. tipus
Respostes	%	Respostes	%	Respostes	%	Respostes	%	Respostes	%		
1	3.1	1	3.1	1	3.1	10	31.2	19	59.4	4.4	0.95

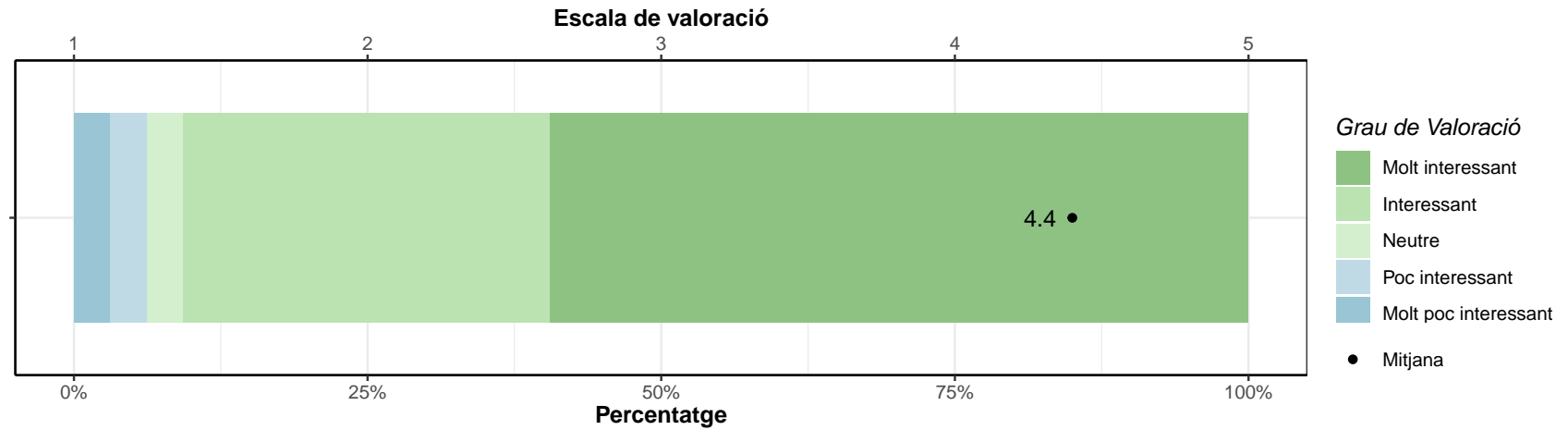

1.2. Es correspon l'avaluació amb els objectius i el nivell de l'assignatura?

* Escala de valoració: d'1 (Molt en desacord) a 5 (Molt d'acord)

1		2		3		4		5		No ho sé		Mitjana	Desv. tipus
Respostes	%	Respostes	%	Respostes	%	Respostes	%	Respostes	%	Respostes	%		
0	0	1	3.1	3	9.4	12	37.5	11	34.4	5	15.6	4.2	0.8

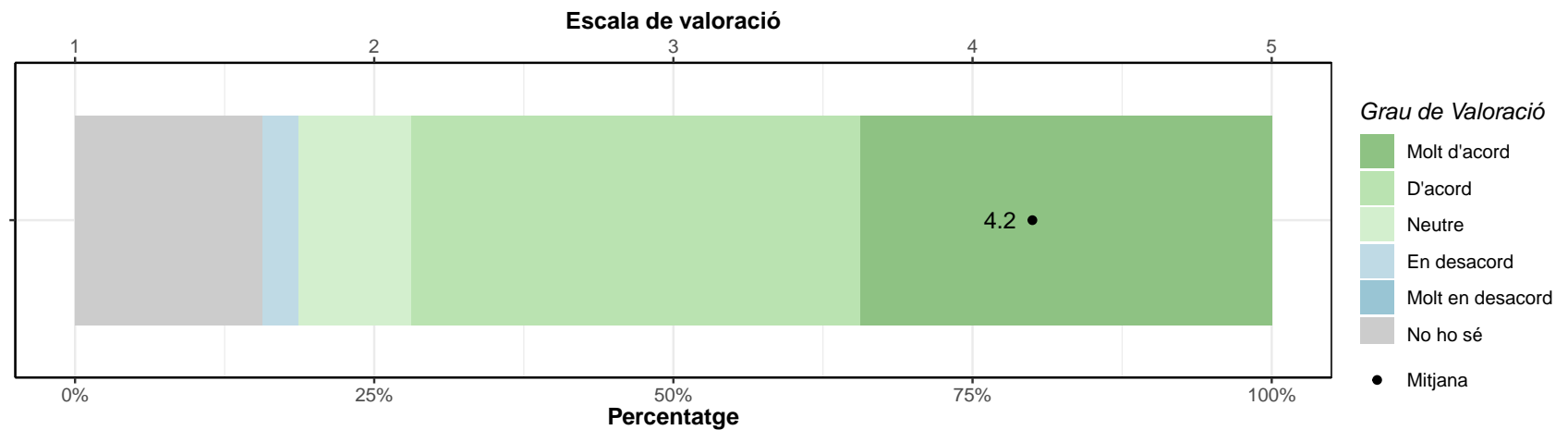

1.3. Indica la teva satisfacció global amb aquesta assignatura:

* Escala de valoració: d'1 (Molt insatisfet/a) a 5 (Molt satisfet/a)

1		2		3		4		5		Mitjana	Desv. tipus
Respostes	%	Respostes	%	Respostes	%	Respostes	%	Respostes	%		
0	0	2	6.2	1	3.1	16	50	13	40.6	4.2	0.8

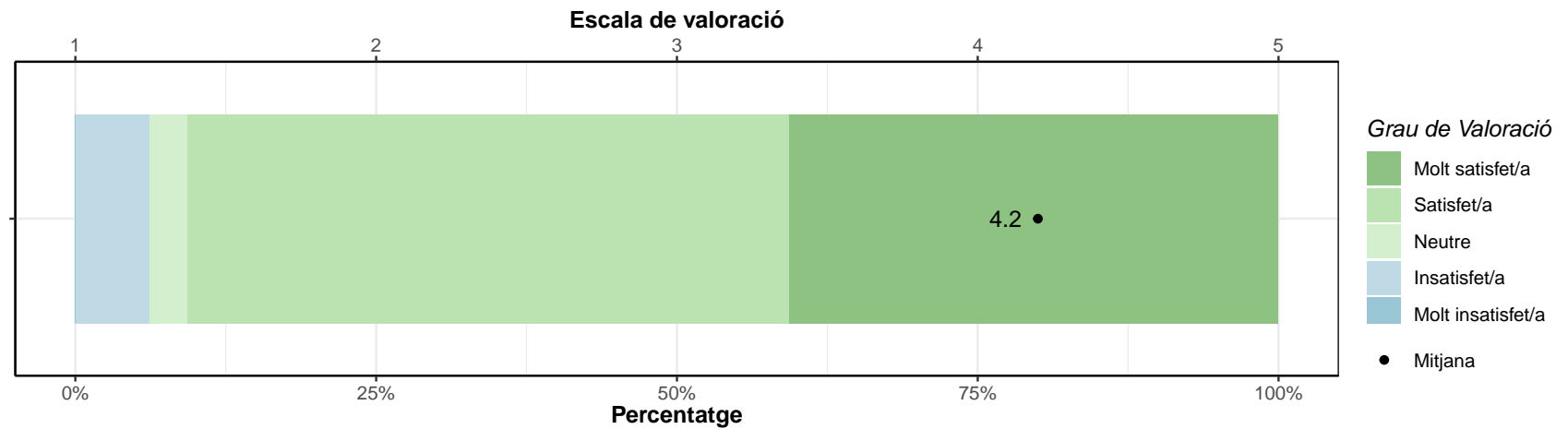

1.4. Què és el que més i menys t'agrada de l'assignatura? Quins canvis proposaries?

Respostes

- Crec que la professora és poc empàtica, i poques vegades se surt del temari que porta preparat quan es fa alguna consulta .
- Creo que no ha estado bien llevada la clase,ha habido muy poco entendimiento entre la profesora y los alumnos.
- El que més podria ser el contingut de l'assignatura, que podria ser interessant, tot i que si s'hagués tractat el temari de manera ordenada segurament hagués resultat més interessant. És per això mateix que el que menys, han estat els salts amb els anys i conceptes, desordres en el temps, conceptes, art, pintura, arquitectura, sense ordre ni concert, passant d'una època a l'altre perdent una mica el sentit i desorientant força.
- El que més,els continguts i la manera d'impartir-los.
- Es una asignatura molt amena realitzada per la liliana que ha sabut dirigir molt bé
- L'elocuència i el saber de la professora i el que menys que no hem aprofundit amb res. Potser fora interessant i mitjançant una enquesta proposar un tema i ampliar-lo.
- M'ha donat una sensació de que faltava temps per preparar tot allò que es volia mostrar a les sessions de classes.
- Més les explicacions de la Liliana. Menys, res no trobo
- Més visites
- Molt contingut per el temps la part d'arquitectura fluixa
- T'ensenya a mirar i la descoberta d'un art modern que desconeixia, i anar molt més enllà de la superficialitat en que normalment es tracta aquest estil. Les sortides complementen molt bé la teoria. He trobat a faltar parlar d'estils més decorats, com el modernisme per exemple, i en base la seva importància a Catalunya.
- trabajar más en las biografías y obra de los artistas más representativos de cada estilo

1.5. Recomanaries aquesta assignatura?

	Respostes	%
Sí	30	93.8
No	2	6.2
TOTAL	32	100.0

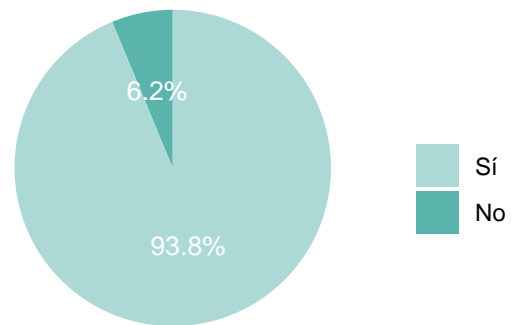

2 Valoració professora LILIANA MARÍN

2.1. Valora el grau d'accessibilitat per part del professorat a l'hora de realitzar consultes sobre la matèria.

* Escala de valoració: d'1 (Molt baix) a 5 (Molt Alt)

1		2		3		4		5		Mitjana	Desv. tipus
Respostes	%	Respostes	%	Respostes	%	Respostes	%	Respostes	%		
0	0	3	9.4	5	15.6	13	40.6	11	34.4	4	0.95

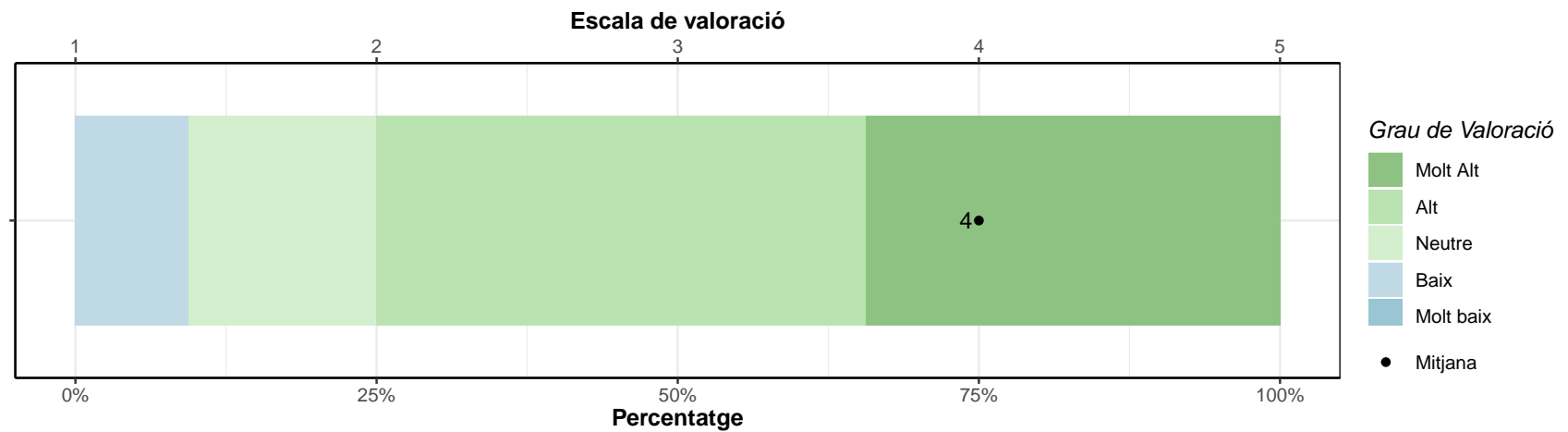

2.2. Valora el teu grau de conformitat respecte la següent frase: “Penso que el/la professor/a és un/a bon/a docent”

* Escala de valoració: d'1 (Molt en desacord) a 5 (Molt d'acord)

1		2		3		4		5		Mitjana	Desv. tipus
Respostes	%	Respostes	%	Respostes	%	Respostes	%	Respostes	%		
0	0	2	6.2	5	15.6	7	21.9	18	56.2	4.3	0.96

